

1838 TEREN INTRAVILAN, OCNELE MARI 15 EUR

**PLAN DE AMPLASAMENT SI DELIMITARE A IMOBILULUI
CU PROPUNEREA DE DELIMITARE
SCALA 1:1000**

No. Cadastral	Suprafata masurata si inchisura (mp)	Adresa mobil	
	9170	str. Padina nr 43, Lot. Gara Sahaseni, jud. Vaslui	
Carta functionara nr	Unitatea Administrativ Teritoriala (UAT)	OCNELE MARI (comuna)	

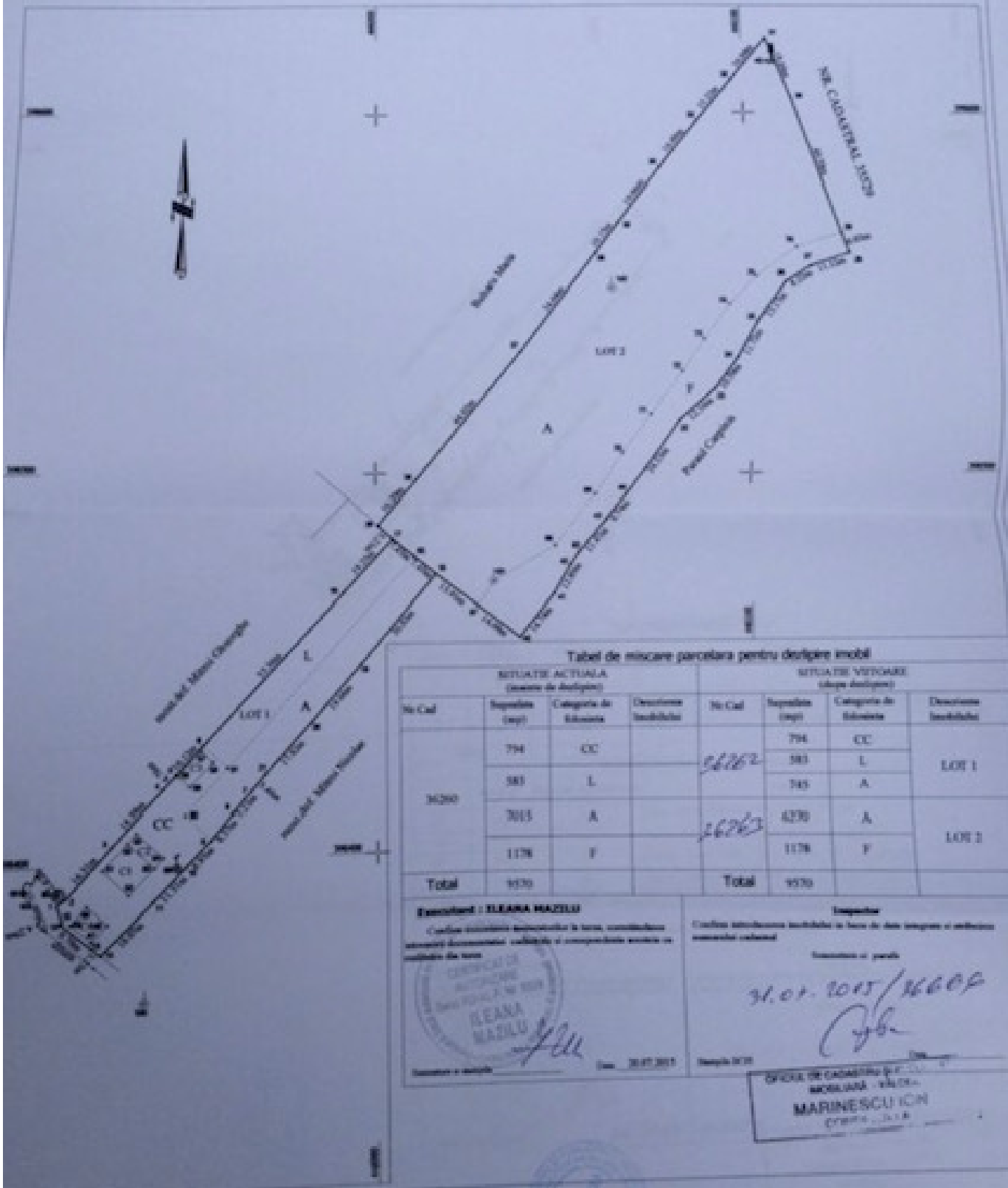

Tablă de miscare parcelara pentru deslipire mobil

SITUAȚIE ACTUALĂ (stare de drept)				SITUAȚIE VIȘTOARE (după deslipire)			
No. Cad.	Suprafata (mp)	Categoria de Situatia	Descrierea Situatia	No. Cad.	Suprafata (mp)	Categoria de Situatia	Descrierea Situatia
26280	794	CC		26262	794	CC	LOT 1
	583	L			583	L	
	745	A		745	A		
	3013	A		26263	4290	A	LOT 2
	1178	F			1178	F	
Total	9170			Total	9170		

Examinator : ELIANA MACULEȘ
 Certifică autenticitatea măsurătorilor la teren, constatănd că acestea sunt conforme cu realitatea și că nu există alte persoane care să aibă drepturi asupra terenului.
 Data: 20.07.2015

Impunător
 Certifică autenticitatea măsurătorilor la teren de care s-a integrat și constatănd că acestea sunt conforme cu realitatea.
 Data: 31.07.2015 / 16609
 [Signature]

OFICIUL DE CADASTRU SI TERENURI
 SAHASENI - JUDEȚUL VASLUI
MARINESCU ION
 DIRECTOR



DETALII:

Adresa	: OCNELE MARI, Ocnele Mari, Valcea
Categorie	: Terenuri
Tip	: De vanzare
Suprafata oferta imobiliara	: 7500

DETALII:

TEREN INTRAVILAN, OCNELE MARI

Agentia Imobiliara Egal intermediaza vanzarea unui teren intravilan situat langa Salina Ocnele Mari ,vis a vis de Pensiunea Tisa in staÈiune .Teren 7500m patrati, cu o mare posibilitate de business cat si de constructie locuinta/parc rulote. Se vinde si parcela de minim 1000m2. Posibilitate negociere 15E/m2.

DOTARI:

AGENT IMOBILIAR:



Nume **Mugurel Brad**